

PC trade partnership

W. SCHEIDL KG
FN 147258g-Wien

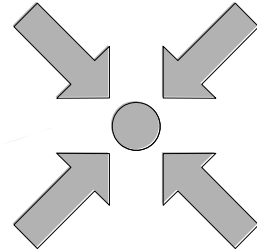

1220 Wien, Weizenweg 31B, Tel.: +43 (0)6991 3852571
WebDesign, Programmierung, Hardware, Systemmanagement

NUVEM [ERP]
NUVEM [ERP] - Kalkulation und Abrechnung - Lizenzinformation

W. Scheidl KG
PC trade partnership

1220 Wien
Tel.: +43 6991 3852 571
Mail: office@wsedv.at
web: <http://www.wsedv.at>

Arbeitsplätze:
Max.: 999 | Aktiv: 2
per: 31.05.2017 19:50

TERMINE

20.04.2017	W-03856-001 - Aussenanlagen fertigstellen	🔔
27.04.2017	Mag. Franzmann - Farbmuster anlegen	🔔
28.04.2017	W-03902-002 - Abgabetermin!	🔔
04.05.2017	W-03723-002 - Besprechung Haustechnik (Ortstermin)	🔔
08.05.2017	W-03856-001 - Gerüst abbauen und Baustelle säubern	🔔
17.05.2017	Angebotsbesprechung Dr. Mayer	🔔
31.05.2017	W-03618-003 - Baustelle räumen!	🔔
05.06.2017	W-03864-001 - Baubeginn !	🔔
22.06.2017	W-03902-001 - Abgabetermin!	🔔

AUFGABEN

20.04.2017	Kupferzuschlag	🔔
28.04.2017	Einreichplan Projekt Mayergasse 12	🔔
14.06.2017	Lagerplatz Bestandskontrolle	🔔

NACHRICHTEN

10.04.2017	Terminvorschlag für Team-Meeting	🔔
01.03.2017	Urlaubssperre vom 31.07.2017 bis 25.08.2017	🔔

auch ausgeblendete Elemente anzeigen

Kurzinformation zur nächsten Softwaregeneration NUVEM® – LB-Stamm

Fragen und Bestellungen unter +43 (0)6991 3852 571 oder office@wsedv.at

LB-Stamm-Verwaltung – Möglichkeiten und Vorteile der Automatisierung

Tipp: um von Eingabefeld zu Eingabefeld zu springen, drücken Sie auf der Tastatur [Tab] oder klicken Sie mit der Maus in das nächste Feld!

Die LB-Stamm-Verwaltung bietet Ihnen viele Möglichkeiten, wie zum Beispiel:

- Importieren beliebig vieler Leistungsbücher nach ÖNorm A2063 und B2062 (zB. LBHB oder LBHT)
- Leistungsbücher als PDF ausgeben und drucken
- In Leistungsbüchern nach Nummern, Gruppen und Texten suchen
- Automatische Ergänzung fehlender Standardtexte in Ausschreibungen und Angeboten
- Hinzufügen eigener Texte
- Erstellen eigener Angebote und Ausschreibungen
- Preise und Kalkulationen im LB-Stamm hinterlegen und in Projekten automatisch einsetzen
- Projekt-Preise in den LB-Stamm übertragen und einfach und schnell die Standardpreise warten

Hier ein paar Beispiele, wie Sie diese Funktionen nutzen können:

Im LB-Stamm können Sie beliebig viele Leistungsbücher verwalten, in den Texten suchen und neue Texte hinzufügen.

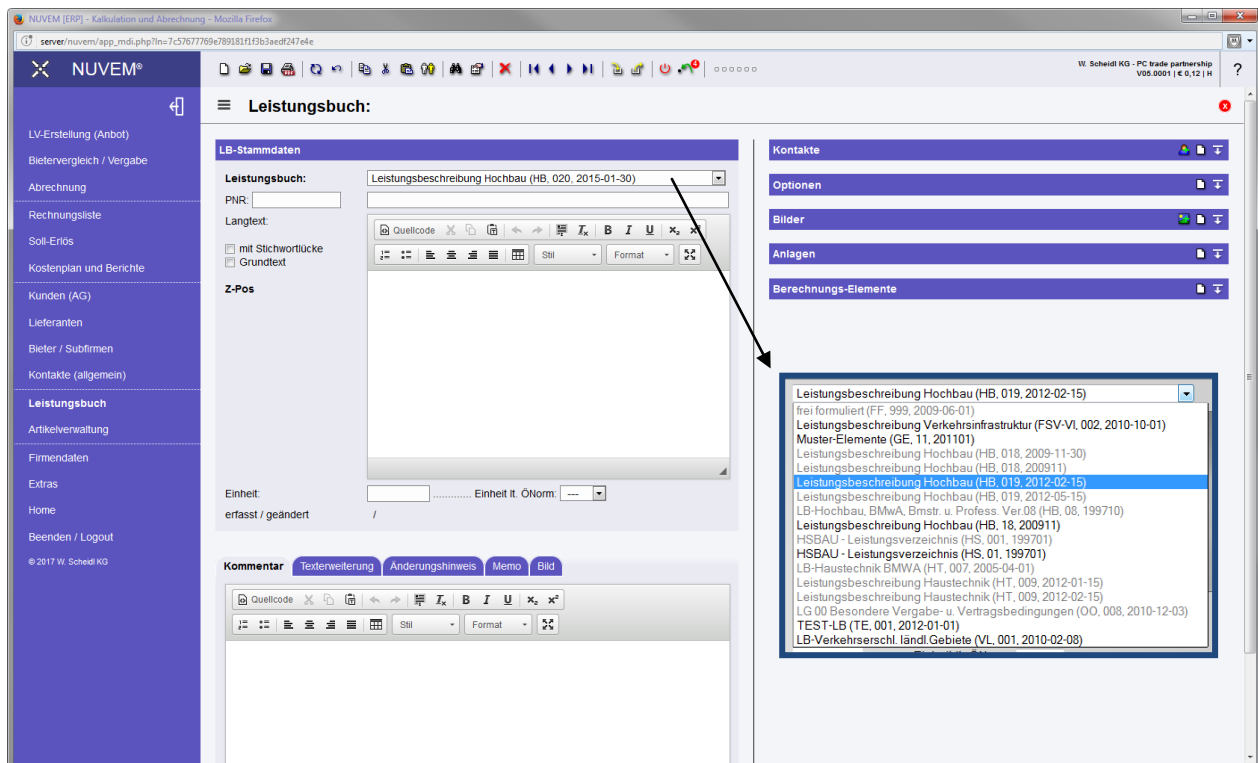

Über den Punkt [Leistungsbuch importieren] können Sie schnell und einfach von uns bereitgestellte Leistungsbücher aktivieren oder neue Leistungsbücher importieren.

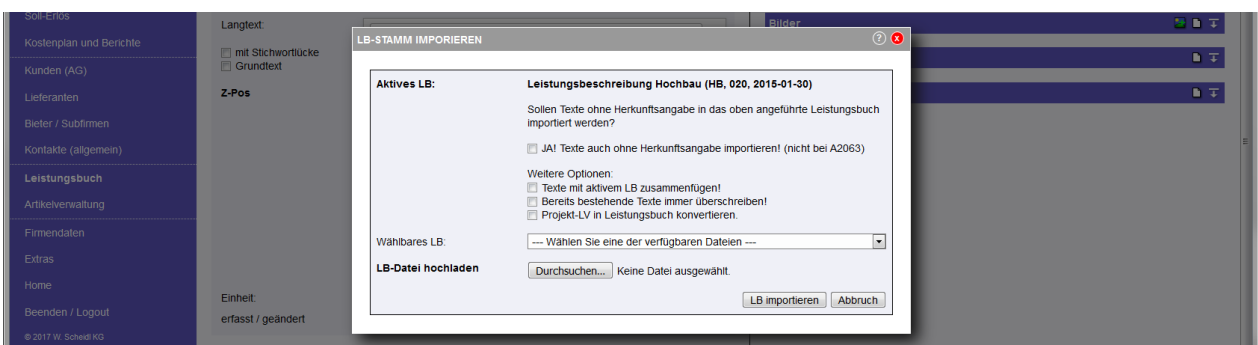

NUVEM® – die nächste Softwaregeneration - Juni 2017

LB-Stamm – Positionen und Texte suchen:

In der übersichtlichen Suchfunktion können Sie die Texte nach Nummern, Gruppen, Stichworten oder im Volltext suchen. Dabei können Sie wählen, ob zusätzlich auch der Langtext angezeigt werden soll.

The screenshot shows the 'LBSTAMM - SUCHEN' interface in Mozilla Firefox. The search criteria are set to 'PosNr' and 'Leistungsbuch: Leistungsbeschreibung Hochbau (HB, 019, 2012-05-15)'. The search results are displayed in a table with columns: PosNr, Stichwort, Einheit, Erfasst am, and zuletzt geändert. The table lists various positions from 00 to 00.11.06.B. The status bar at the bottom indicates 'geladen: 100 / gefunden: 31539'.

PosNr	Stichwort	Einheit	Erfasst am	zuletzt geändert
00	Allgemeine Bestimmungen			
00.11	Angebotsbestimmungen			
00.11.01	Die Vergabe der ausgeschriebenen Leistung e			
00.11.01.A	Öffentliche AG/Oberschwellenbereich			
00.11.01.B	Öffentliche AG/Unterschwellenbereich			
00.11.01.C	Sektoren-AG/Oberschwellenbereich			
00.11.01.D	Sektoren-AG/Unterschwellenbereich			
00.11.02	Die Vergabe der ausgeschriebenen Leistung e			
00.11.02.A	Vergabe nach ÖNORM A2050			
00.11.03	Die Form der Angebote wird wie folgt gerege			
00.11.03.A	Datenträgeraustausch			
00.11.03.B	Vordrucke verbindlich			
00.11.03.C	Kopien/Drucke zulässig			
00.11.03.D	Elektronische Datenübertragung			
00.11.04	Ein Angebot gilt unbeschadet etwaiger Vorsc			
00.11.04.A	Vollständigkeit des Angebotes			
00.11.06	Bei rechnerisch fehlerhaften Angeboten, die			
00.11.06.A	Ausscheiden bei Rechenfehlern			
00.11.06.B	Keine Vorrückung korrigierter Angebote			

Anzeige ohne Langtext

The screenshot shows the same search interface as above, but with a detailed view of the long text for position 00.11.03.A - Datenträgeraustausch. The text is displayed in a blue-bordered box over the table.

00.11.03.A - Datenträgeraustausch

Ein Datenträgeraustausch gemäß ÖNORM ist zulässig, wenn der Bieter vom Ausschreiber einen Datenträger mit dem Ausschreibungs-Leistungsverzeichnis erhalten hat.

Macht der Bieter von der Möglichkeit der Abgabe eines Datenträgers Gebrauch, ist die Abgabe eines eigenen automationsunterstützt und rechtsgültig unterfertigten Leistungsverzeichnisses des Bieters anstelle des auf den Vordrucken des Ausschreibers erstellten Angebotes zulässig.

Der Mindestinhalt des gedruckten Angebotsleistungsverzeichnisses muss den Bestimmungen der ÖNORM entsprechen.

Der Datenträger wird vom Ausschreiber eingesehen. Bei Widersprüchen oder Unklarheiten, einschließlich technischer Probleme beim Einlesen des Datenträgers wird vereinbart:

- Das Angebot wird vorläufig auf Grund des abgegebenen schriftlichen Leistungsverzeichnisses protokolliert.
- Der fehlerhafte oder unlesbare Datenträger wird vom Bieter innerhalb einer vom Ausschreiber festgesetzten, angemessenen Frist durch einen mangelfreien ersetzt.
- Gelingt es dem Bieter nicht, einen dem gedruckten Angebot entsprechenden mangelfreien Datenträger fristgerecht vorzulegen, der den Bestimmungen der ÖNORM entspricht und auch tatsächlich vom Ausschreiber eingesehen werden kann, ist der Ausschreiber zu einer ersatzweisen Behebung dieses Mangels auf Kosten des Bieters berechtigt.

Hat der Bieter sein Angebot auf dem Vordruck des Ausschreibers abgegeben, ist die Abgabe eines Datenträgers nicht erforderlich.

Datenträger:

Anzeige mit Langtext (nicht in allen Versionen verfügbar)

NUVEM® – die nächste Softwaregeneration - Juni 2017

LB-Stamm – Preisvorgaben hinterlegen:

Bei Leistungspositionen können Sie im LB-Stamm Preisvorgaben und/oder Kalkulationsvorgaben hinterlegen.

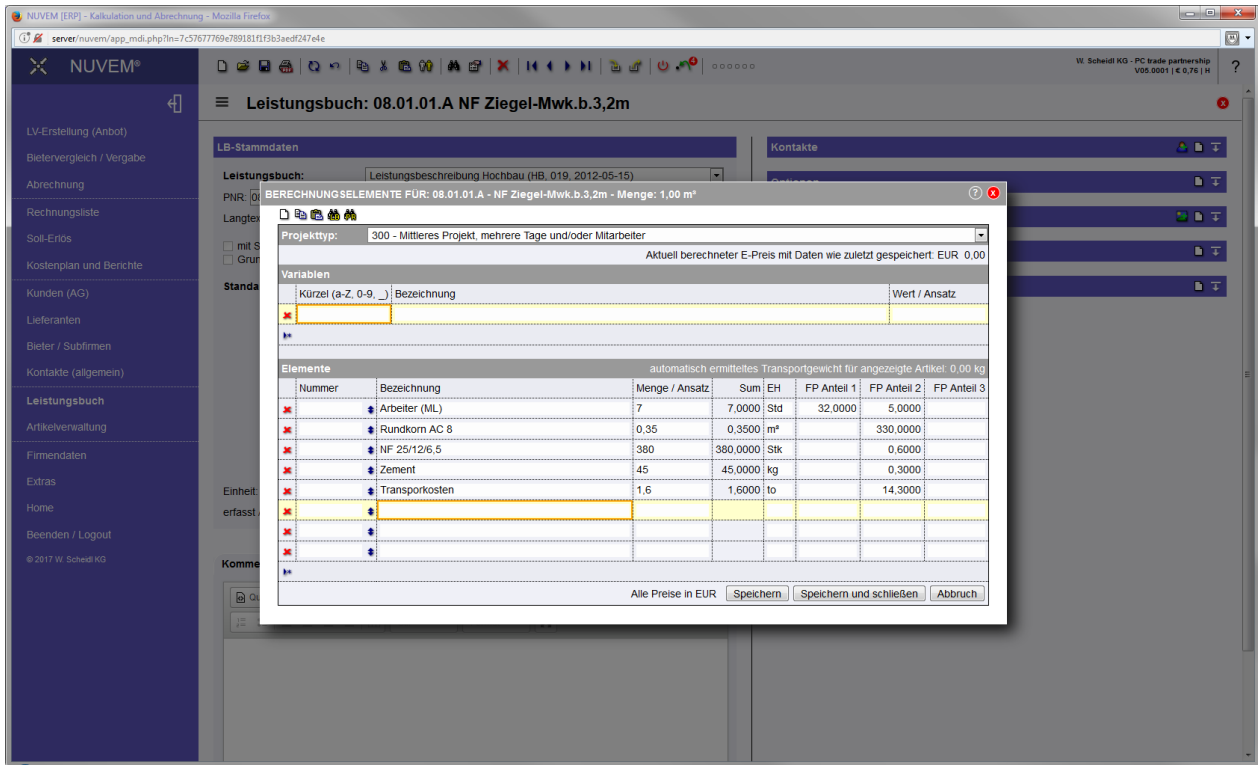

Diese Vorgaben werden auf Wunsch automatisch in Ihr Projekt-LV übernommen und können für das Projekt individuell geändert werden.

Projekt-Bearbeitung – automatische Ergänzung fehlender Texte:

Wenn Sie ein Projekt-LV importieren, kann die Software fehlende Texte automatisch ergänzen.

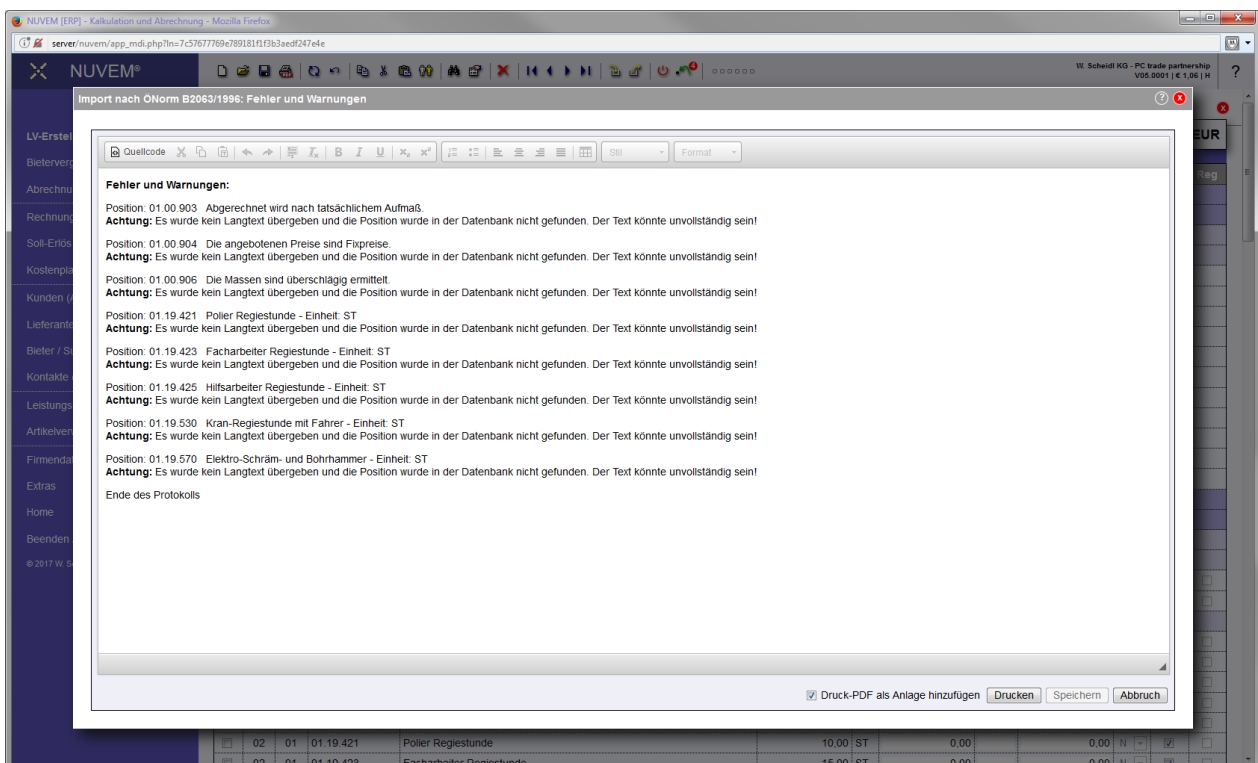

Damit haben Sie stets den vollen Text verfügbar.

NUVEM® – die nächste Softwaregeneration - Juni 2017

Projekt-Bearbeitung – eigene Angebote und Ausschreibungen erstellen:

Die Ergänzung „LB-Stamm-Verwaltung“ bietet Ihnen auch die Möglichkeit, eigene Angebote oder Ausschreibungen zu erstellen. Dabei können Sie auf alle aktiven Standard-Leistungsbücher zugreifen und die Positionen für Ihr eigenes Projekt auswählen.

	HG	OG	PNR	Stichwort / Kurztext	Menge	EH	Anteil1 EUR	Anteil2 EUR	E-Preis EUR	+/-	Betrag EUR	NWE	Sum	Reg
<input type="checkbox"/>		00		Allgemeine Bestimmungen										
<input type="checkbox"/>		00	00	Allgemeine Bestimmungen										
<input type="checkbox"/>		00	00 11	Angebotsbestimmungen										
<input type="checkbox"/>		00	00 11.03	Die Form der Angebote wird wie folgt gerege										
<input type="checkbox"/>		00	00 11.03 A	Datenträgeraustausch								N		
<input type="checkbox"/>		00	00 11.03 C	Kopien/Drucke zulässig								N		
<input type="checkbox"/>		00	00 11.03 D	Elektronische Datenübertragung								N		
<input type="checkbox"/>		00	00 14	Allgemeine Bestimmungen										
<input type="checkbox"/>		00	00 14.01	Als Vertragsgrundlage werden folgende ÖNORM										
<input type="checkbox"/>		00	00 14.01 A	Vertragsgrundlage ÖNORMEN								N		
<input type="checkbox"/>		00	00 14.02	Die im Leistungsverzeichnis angebotenen Ein										
<input type="checkbox"/>		00	00 14.02 A	Festpreise								N		
<input type="checkbox"/>		01	01	Bauphase 1 (Bauzeitplan B1)										
<input type="checkbox"/>		01	01	Baustellengemeinkosten										
<input type="checkbox"/>		01	01.11	Zusammenfassung der Baustellengemeinkosten										
<input type="checkbox"/>		01	01 11 01	Einmalige Kosten der Baustelle, einschließt										
<input type="checkbox"/>		01	01 11 01 A	Einrichten der Baustelle	1,00	PA	0,00	0,00	0,00		0,00	N		
<input type="checkbox"/>		01	01 11 01 B	Räumen der Baustelle	1,00	PA	0,00	0,00	0,00		0,00	N		
<input type="checkbox"/>		01	01 11 02	Zeitgebundene durchschnittliche Vorhaltekos										
<input type="checkbox"/>		01	01 11 02 A	Vorhaltekosten eigene Baubetrieb	10,00	Wo	0,00	0,00	0,00		0,00	N		
<input type="checkbox"/>		01	01.12	Sonderkosten der Baustelle										
<input type="checkbox"/>		01	01.12.01	Sonderkosten der Baustelle										
<input type="checkbox"/>		01	01.12.01 A	Sonderkosten Statik+Plane AN	1,00	PA	0,00	0,00	0,00		0,00	N		
<input type="checkbox"/>		01	01.13	Baustellengemeinkosten im Einzelnen										
<input type="checkbox"/>		01	01.13.02	Bauzaun nach Wahl des Auftragnehmers, Zaunh										
<input type="checkbox"/>		01	01.13.02 A	Bauzaun	42,00	m	0,00	0,00	0,00		0,00	N		
<input type="checkbox"/>		01	01.13.02 B	Bauzaun vorhalten	312,00	VE	0,00	0,00	0,00		0,00	N		
<input type="checkbox"/>		01	01.13.04	Baustromverteiler für andere Auftragnehmer										
<input type="checkbox"/>		01	01.13.04 A	Baustromverteiler	1,00	Stk	0,00	0,00	0,00		0,00	N		

Mit Hilfe der übersichtlichen Suchfunktion können Sie die gewünschten Positionen einfach per Klick in das Projekt übernehmen. Dabei genügt es, die eigentliche Leistungsposition oder Vertragsbedingung einzufügen. Die erforderlichen Grundtexte und Leistungsgruppen werden von der Software automatisch ergänzt.

Suche in: PosNr | Sucht nach: PosNr | Sortiert nach: 1 PosNr, 2 ---, 3 --- | Leistungsbuch: Leistungsbuch, Leistungsbuch Hochbau (HB_019_2012-05-15), --- alle Gruppen durchsuchen ---

PosNr	Stichwort	Einheit	Erfasst am	zuletzt geändert
00	Allgemeine Be			
00 11	Angebotsbest			
00 11.01	Die Vergabe d			
00 11.01 A	Öffentliche AC			
00 11.01 B	Öffentliche AC			
00 11.01 C	Sektoren-AGV			
00 11.01 D	Sektoren-AGV			
00 11.02	Die Vergabe d			
00 11.02 A	Vergabe nach			
00 11.03	Die Form der			
00 11.03 A	Datenträgera			
00 11.03 B	Vordrucke ver			
00 11.03 C	Kopien/Druck			
00 11.03 D	Elektronische			
00 11.04	Ein Angebot g			
00 11.04 A	Volständigkeit			
00 11.06	Bei rechneris			
00 11.06 A	Ausscheiden			
00 11.06 B	Keine Vorbeh			

00.11.03.A - Datenträgeraustausch

Ein Datenträgeraustausch gemäß ÖNORM ist zulässig, wenn der Bieter vom Ausschreiber einen Datenträger mit dem Ausschreibungs-Leistungsverzeichnis erhalten hat.

Macht der Bieter von der Möglichkeit der Abgabe eines Datenträgers Gebrauch, ist die Abgabe eines eigenen automationsunterstützt und rechtsgültig unterfertigten Leistungsverzeichnisses des Bieters anstelle des auf den Vordrucken des Ausschreibers erstellten Angebotes zulässig.

Der Mindestinhalt des gedruckten Angebotsleistungsverzeichnisses muss den Bestimmungen der ÖNORM entsprechen.

Der Datenträger wird vom Ausschreiber eingesehen. Bei Widersprüchen oder Unklarheiten, einschließlich technischer Probleme beim Einlesen des Datenträgers wird vereinbart.

- Das Angebot wird vorläufig auf Grund des abgegebenen schriftlichen Leistungsverzeichnisses protokolliert.
- Der fehlerhafte oder unlesbare Datenträger wird vom Bieter innerhalb einer vom Ausschreiber festgesetzten, angemessenen Frist durch einen mangelfreien ersetzt
- Gelingt es dem Bieter nicht, einen dem gedruckten Angebot entsprechenden mangelfreien Datenträger fristgerecht vorzulegen, der den Bestimmungen der ÖNORM entspricht und auch tatsächlich vom Ausschreiber eingesehen werden kann, ist der Ausschreiber zu einer ersatzweisen Behebung dieses Mangels auf Kosten des Bieters berechtigt.
- Hat der Bieter sein Angebot auf dem Vordruck des Ausschreibers abgegeben, ist die Abgabe eines Datenträgers nicht erforderlich.

geladen: 100 / gefunden: 31539 | Alle | Berechnete | Verwendete

W. Scheidl KG - PC trade partnership
1220 Wien

Alle Rechte vorbehalten!